Miejsko-Gminne Zawody Sportowo-Pożarnicze

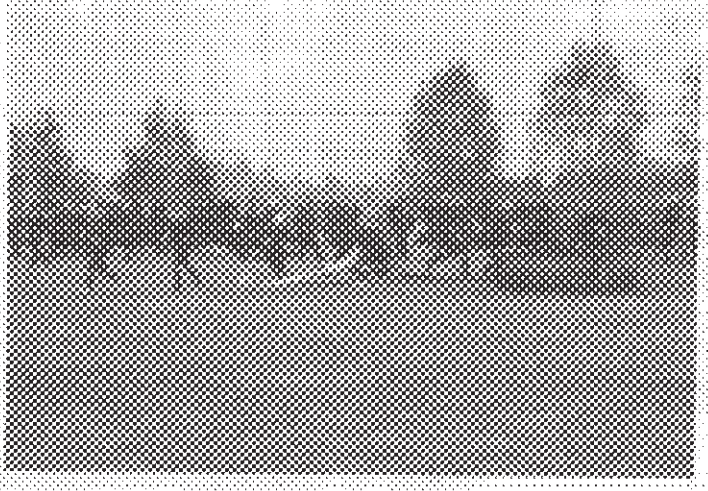

W niedzielę 26 września o godz. 9.00 na terenie zakładu firmy Gra-Lech w Jeżdżewie gminy Brzeziny rozpoczęły się miejsko – gminne zawody sportowo-pożarnicze. W zawodach organizowanych przez Zarząd Miejsko – Gminny Związku Ochotniczych Straży Pożarnych RP oraz władze miasta i gminy Brzeziny wzięło udział 8 drużyn męskich, jedna żeńska drużyna i jedna młodzieżowa drużyna pożarnicza. 8- osobowe zespoły zmagały się w sztafecie pożarniczej, z prądownicą oraz w ćwiczeniach bojowych. Drużyny żeńskie i młodzieżowe liczyły po 6 zawodników. Zawody sędziowane przez druhów oficerów pod przewodnictwem Daniela Kowalskiego przebiegały dość sprawnie i przed południem zostały zakończone. Po pierwszej konkurencji – sztafecie pożarniczej 7 x 50 metrów z prądownicą popularnie nazywana sikawką, wśród drużyn męskich na prowadzenie wysunęła się drużyna OSP Brzeziny z czasem 61,53 sekund. II lokatę zajęła OSP Wólkowice z wynikiem gorszym jedynie o 0,04 sekundy (61,57). III miejsce po sztafecie pożarniczej zajmowała OSP Przedków z czasem 62,28 sekund. IV miejsce zajmowała OSP Jeżdżewy – gospodarz tegorocznych zawodów z czasem 63,69 sekund. V OSP Polik, który za przede zadanie to wykonał w najkrótszym czasie 66,25 sekund ale kłopotu dostarczył 5 punktów karnych za przekroczenie strefy zmian. VI miejsce po sztafecie pożarniczej zajmowała OSP Helenów z czasem 68 sekund. Ćwiczenia bojowe najszybciej wykonała drużyna z OSP Polik w czasie zaledwie 45,75 sekund co przesądziło o zwycięstwie tej drużyny w zawodach. II miejsce w ćwiczeniu bojowym zajęła OSP Jeżdżewy z czasem 47,32 sekund. III OSP Przedków z czasem 48 sekund. Drużyna z Brzezin odłączenie się rozdzielacza do węża spowodowała stratę cennych sekund przekreślając szanse na zwycięstwo. Zadanie to drużyna z Brzezin wykonała w czasie 86,31 sekund. Z tym samym czasem ćwiczenia bojowe wykonała OSP Wólkowice. VI miejsce w ćwiczeniach bojowych zajęła OSP Helenów.

Po podliczeniu wyników osiągniętych w obydwu konkurencjach okazało się, że Zwycięzcą tegorocznych miejsko- gminnych zawodów sportowo-pożarniczych został drużynie z OSP Polik z łącznym wynikiem 108,00 punktów. II miejsce zajęła drużyna z OSP Przedków z wynikiem 110,28 punktów, III OSP Jeżdżewy z wynikiem 111,91, IV OSP Brzeziny z wynikiem 117,84, V OSP Wólkowice tracąc do drużyn z Brzezin zaledwie 0,02 punktów, a VI miejsce zajęła drużyna OSP Helenów z wynikiem 132 punktów.

Wszystkie drużyny otrzymały okolicznościowe dyplomy, a trzy pierwsze – zwycięzcy ze zespoły zestawowe puchary. Dyplomy oraz puchary wręczali burmistrz Brzezin Sava Chopka, z-ca wójta gminy Brzeziny Barbara Hoppenko, przewodniczący Rady Gminy Brzeziny Marek Polasek oraz z-ca komendanta powiatowego PSP w Brzezinach Dariusz Guzek. Pamiątkowy puchar otrzymała także ostatnia statująca w zawodach drużyna żeńska – OSP Helenów, która zwiedziły pożarniczą wykonała w czasie 62,32 sekund a ćwiczenia bojowe w czasie 90,53 sekund, co łącznie dało pk. 172,84 punkty. Taki puchar otrzymała także jedyna biorąca udział w zawodach młodzieżowa drużyna pożarnicza z Polika, która zdobyła 192,13 punktów, na co złożyła się sztafeta wykonana w czasie 85,69 sekund oraz ćwiczenie bojowe w czasie 53,43 sekund.

Wszyscy zawodnicy otrzymali nagrody ufundowane przez władze miasta i gminy Brzeziny oraz Selgros w Łodzi. Trofeum zawodów miejsko-gminnych jest wyróżnienie przez komendanta powiatowego PSP w Brzezinach drużyny, która najszybciej wykona ćwiczenie bojowe. W tym roku pamiątkowy puchar z rąk z-cy komendanta powiatowego Dariusza Guzka otrzymała drużyna OSP Polika. Ta sama drużyna otrzymała jeszcze jeden puchar. Dzień wcześniej w sobotę 25 września w Łowicu odbyły się 65. Mistrzostwa Wojewódzkie w Sportach Pożarniczych Jednostek Ochotniczych Straży Pożarnych. Powiat brzeziński reprezentowały tylko przez OSP Polik, który na 23 zespołów męskich zajął bardzo wysokie IV miejsce. Ćwiczenia bojowe drużynie z Polika wykonali w 37 sekund. Dodajmy, że wśród 19 drużyn żeńskich OSP Helenów zajęł XIV miejsce. Dwie drużyny biorące udział w Mistrzostwach Wojewódzkie w Sportach Pożarniczych Jednostek Ochotniczych Straży Pożarnych w Łowiczu otrzymały także dodatkowe puchary.

Dla wszystkich uczestników miejsko- gminnych zawodów sportowo- pożarniczych przygotowana była goździkowa przyodziana przez panie z Koła Gminy Brzeziny Barbarę Hoppenko i mieszkańców Sybeli.

Organizatorzy za naszym pośrednictwem pragną podziękować także sponsorom zawodów, wśród których jest Łódzki Selgros przy ul. Rokicińskiej. Specjalne podziękowania kierowane są do druha Leszka Jarząba właściciela firmy Gra-Lech, który bezpłatnie udostępnił boisko na przeprowadzenie zawodów.

g.k.

Tabela wyników drużyn męskich w kolejności chronologicznej

Lp.	OSP	Czas sztafety	Czas ćwiczeń bojowych	Łączna suma punktów	Miejsce
1.	Jeżdżewy	63,69	47,62	111,31	III
2.	Brzeziny	61,53	56,31	117,84	IV
3.	Polik	66,25 + 5 pkt karnych	45,75	108,00	I
4.	Przedków	62,28	48,00	110,28	II
5.	Helenów	68,00	86,00 + 5 pkt karnych	163,00	VI
6.	Wólkowice	61,57	56,31	117,88	V

Tabela wyników drużyn żeńskich

Lp.	OSP	Czas sztafety	Czas ćwiczeń bojowych	Łączna suma punktów	Miejsce
1.	Helenów	82,32	90,53	172,84	I

Tabela wyników drużyn młodzieżowych męskich

Lp.	OSP	Czas sztafety	Czas ćwiczeń bojowych	Łączna suma punktów	Miejsce
1.	Przedków	66,26	53,43	119,12	I